

# muster

## beauty division

SEPTEMBER 2019

www.muster-dikson.com

### ALL'INTERNO NUOVO COMPACT LASER

Scopri la novità  
dell'epilazione.  
PAGINA 9



### MABELLA® RACCONTA I COLORI CHE FANNO VENDERE

Da MABELLA, la rivista più "IN"  
per l'Estetica professionale,  
piccoli segreti per esaltare  
la tua professionalità.  
PAGINA 24



MONEY

### NOLEGGIO OPERATIVO

tanti vantaggi  
per te ed il tuo business!  
PAGINA 26

### 3X3 BODY ACTION EVOLUTION 2.0

IN COLLABORAZIONE CON:



AUTO TUNING PERFORMANCE  
RISULTATI ECCEZIONALI  
PAGINA 2



**HELP DESK**  
ASSISTENZA ALL'ACQUISTO  
CONTATTA GRATIS E SENZA IMPEGNO  
IL NUMERO VERDE 800 265330  
DAL LUNEDÌ AL VENERDÌ  
DALLE ORE 9.00 ALLE ORE 17.30

apparecchio professionale  
per trattamenti al corpo

art. 9144

# BODY ACTION 3X3

## SOFTLASER + RADIOFREQUENZA + ULTRASUONO

GUARDA



IL VIDEO

- \* ADIPE
- \* CELLULITE
- \* GONFIORE
- \* RITENZIONE IDRICA

- \* ATONIA DISTRETTUALE TESSUTALE
- \* ATONIA MUSCOLARE LOCALIZZATA
- \* RIMODELLAMENTO GLOBALE
- \* PELLE BUCCIA D'ARANCIO

**INCLUSI I 2 NUOVI ACTIVE GEL FORMULA INNOVATIVA**



**NUOVO**

**ED INTUITIVO SOFTWARE DI GESTIONE**

PER LE IMPOSTAZIONI DELL'APPARECCHIO

**EVOLUTION 2.0**

**AUTO TUNING PERFORMANCE:**

INNOVATIVO ED UNICO SISTEMA DI CONTROLLO E DI EROGAZIONE DELL'ENERGIA Istantanea, PER RISULTATI ECCEZIONALI!

**DISPLAY TOUCH SCREEN**

**SEMPLICITÀ DI UTILIZZO**

**PROGRAMMI PRE-IMPOSTATI**

**PROGRAMMA LIBERO**

POSSIBILITÀ DI UTILIZZARE LE ENERGIE SINGOLARMENTE O TUTTE INSIEME IN AZIONE SINERGICA

**PRATICO SUPPORTO IN PLEX**  
PORTA ACCESSORI INCLUSO

made in Italy

**BREVETTO**  
ITALIANO E  
INTERNAZIONALE  
DEPOSITATO

**OFFERTA MAILING**

€ **7.890,00** IVA ESCLUSA

oppure **NOLEGGIALA**

a partire da € **186,00** + iva/mese,  
SCARICHI L'INTERA RATA E GODI DELL'ESTENSIONE DI  
GARANZIA A 2 ANNI. (Il noleggio operativo è disponibile per  
36, 48 o 60 mesi). Per informazioni sulle condizioni di noleggio  
operativo, chiama il **numero verde 800 265330**, oppure  
consulta il link [www.muster-dikson.com/vantaggi](http://www.muster-dikson.com/vantaggi)

COMPRESA  
assicurazione  
"ALL RISK"

**384** DIODI LIPOLASER!

**8** INNOVATIVI APPLICATORI STATICI BREVETTATI  
A 3 ENERGIE DIFFERENZIATE E SINERGICHE

OGNI APPLICATORE DISPONE DI:

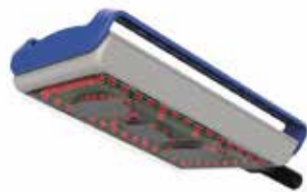

48 LED SOFT LASER 760nm,  
DENSITÀ MAX. 10mW/cm<sup>2</sup>



EMETTITORE ULTRASUONO  
A 1MHz - 1.5W/ cm<sup>2</sup>



EMETTITORE BIPOLARE R.F.  
A 500kHz - 25W



**NUOVO ED INTUITIVO**

SOFTLASER  
ULTRASUONO  
RADIO FREQUENZA

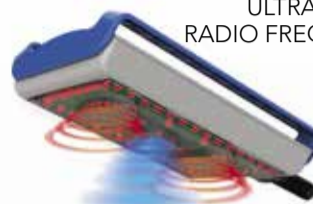

**RISULTATI MAI VISTI  
SINO AD ORA!  
UNICA AL  
MONDO!**

**VANTAGGI E PLUS DEL TRATTAMENTO  
CON BODY ACTION 3X3**

- 1- Lavorare sulla stessa area, contemporaneamente ed in sinergia, con 3 differenti energie
- 2 - Intensificazione dei risultati grazie all'azione sinergica del Softlaser IR + R.F. + Ultrasuono
- 3 - Facilità e velocità d'applicazione
- 4 - Notevole risparmio di tempo per l'Operatore Estetico ed il Cliente
- 5 - Riduzione significativa delle misure
- 6 - Miglioramento in tensione: la fermezza e la consistenza della pelle
- 7 - **La riduzione e il miglioramento dello stato della cellulite**
- 8 - **Ringiovanimento della pelle**
- 9 - Miglioramento della pelle a buccia d'arancia
- 10 - Non invasivo, indolore, privo di fastidiose correnti elettriche sulla pelle
- 11 - Possibilità d'intervenire nelle aree del corpo dove l'adipe è difficile da eliminare
- 12 - Idoneo sia per soggetti con adiposità localizzate che per la cellulite anche più difficile.
- 13 - Valido aiuto nel trattamento dell'obesità in quanto favorisce il naturale incremento del metabolismo degli adipociti.

**SOFTLASER IR**

Il Softlaser Estetico deriva da una tecnologia medica altamente performante che ha garantito risultati certi e sicuri nel mondo della medicina estetica.

Si facilita la mobilitazione dei liquidi e il drenaggio naturale della ritenzione idrica localizzata. Tutto ciò si traduce in un trattamento mirato che favorisce la riduzione del tessuto adiposo localizzato.

Il delicato tepore sottocutaneo, percepito dal soggetto in trattamento, favorisce una leggera apertura dei pori facilitando il naturale assorbimento dei principi attivi cosmeceutici utilizzati nei prodotti di contatto, anche successivamente al trattamento.

**ULTRASUONO LOCALIZZATO**

Effetti biologici

L'onda ultrasonica di Body Action 3x3 ha l'importante caratteristica di diminuire sensibilmente l'effetto di iperemia, incrementandone l'azione su adipe e cellulite localizzata, favorendo la naturale disgregazione delle cellule adipose.

Inoltre l'Ultrasuono favorisce:

- Levigazione della pelle
- Miglioramento dell'ossigenazione dei tessuti trattati
- Ammorbidimento delle aree con presenza del pannicolo adiposo
- Incremento della naturale produzione di fibroblasti, elastina e collagene
- Diminuzione della cosiddetta "Buccia d'Arancia"

**RADIOFREQUENZA**

Effetto della Diatermia

La Diatermia è il riscaldamento controllato, quindi sicuro, del tessuto adiposo e sottocutaneo nelle zone trattate. Il calore generato dal processo di diatermia, contribuisce alla denaturazione e la contrazione delle fibre di collagene: effetto lifting antiage, compattamento della pelle, stimola la produzione di nuovo collagene, contrasta gli effetti del rilassamento dato dal tempo.



NUOVO DISPLAY

**FAQ BODY ACTION 3X3**

**1 È "operatore-dipendente"?**

No. Body Action, posizionate le placche e programmata, lavora in autonomia. Certamente la cliente andrà sorvegliata.

**2 È difficile da programmare?**

Niente di più facile. Provare per credere!

**3 I risultati sono davvero così evidenti già dalla prima seduta?**

Sì, già dopo la prima seduta abbiamo un risultato evidente, sia in termini visivi che tattili.

**4 Quante sedute occorrono?**

Non si può dare un target di sedute uguale per tutti, dipende dalla situazione iniziale e dal risultato che si vuole ottenere. Diciamo che 8 sedute sono già mediamente sufficienti per avere ottimi risultati.

**5 Funziona anche sull'uomo?**

Sull'uomo abbiamo avuto risultati sorprendenti. Funziona benissimo!

**6 Ha bisogno di manutenzione?**

Nessuna manutenzione, solo pulizia eliminando i residui di gel sulle placche.

**7 È davvero così innovativa?**

Certamente. Sfrutta energie ben note nel mondo dell'estetica, ma è la concentrazione di queste energie sinergiche nelle 8 placche indipendenti, e soprattutto il modo in cui vengono utilizzate, che permette di raggiungere questi risultati. Al momento non esiste, nel panorama delle apparecchiature per l'estetica, un macchinario così performante. Per questo motivo l'abbiamo brevettata sia a livello nazionale che internazionale.

**8 È dolorosa?**

Niente affatto. Il cliente avverte solo una piacevole sensazione di calore.

**9 Fate formazione?**

Certamente sì. Anzi, preferiamo che l'Estetista venga ai nostri seminari per imparare a sfruttare appieno questa tecnologia, e avere così risultati eccellenti, anche dal punto di vista economico!

MAGGIORI RISULTATI

=

MAGGIORE PUBBLICITÀ

=

MAGGIORI GUADAGNI PER L'ESTETISTA.

# ACTIVE & BODY ACTION GEL 3X3

**IL BINOMIO PERFETTO!**

DA OGGI RISULTATI  
ANCORA **PIÙ**  
ECLATANTI!!!

**muster**  
ACTIVE GEL



art. 99421



art. 99422

**AZIONE SINERGICA CON  
BODY ACTION 3X3**



ART. 9144

- L'**INNOVATIVO** ACTIVE GEL, DISPONIBILE IN 2 SPECIALI FORMULAZIONI, CONTIENE **SPECIFICI PRINCIPI ATTIVI** PER COMBATTERE L'INESTETISMO DELL'ADIPE O DELLA CELLULITE, CHE LAVORANO IN SINERGIA CON BODY ACTION 3X3
  - **FORMULA PIÙ COMPATTA:** SI UTILIZZA MENO PRODOTTO ED È PIÙ FACILE DA APPLICARE
  - L'INNOVATIVO ACTIVE GEL, RILASCIATA **GRADUALMENTE** I PRINCIPI ATTIVI PER TUTTA LA DURATA DEL TRATTAMENTO, INTENSIFICANDO LA LORO AZIONE
- AL TERMINE DELL'APPLICAZIONE CON BODY ACTION 3X3, NON SERVE RIMUOVERE IL GEL IN ECCESSO, SI MASSAGGIA SINO A COMPLETO ASSORBIMENTO.**

**HELP DESK**  
 ASSISTENZA ALL'ACQUISTO  
 CONTATTA GRATIS E SENZA IMPEGNO  
 IL NUMERO VERDE 800 265330  
 DAL LUNEDÌ AL VENERDÌ  
 DALLE ORE 9.00 ALLE ORE 17.30



GUARDA  
  
 IL VIDEO

**ADIPE LOCALIZZATO.**  
 Facilita la mobilitazione  
 dei liquidi  
 e il drenaggio naturale

art. 9147

# ECCELLEX ULTIMATE SOFTLASER SYSTEM

**INTUITIVO SOFTWARE**  
 PER LE IMPOSTAZIONI DELL'APPARECCHIO

**DISPLAY TOUCH SCREEN**

**4 PROGRAMMI**  
 CON EMISSIONE DI ENERGIA LASER PULSATA A  
 FASI DIFFERENZIATE

**1 PROGRAMMA**  
 CON EMISSIONE DI ENERGIA LASER CONTINUA

Il Softlaser Estetico deriva da una tecnologia medica altamente performante che ha garantito risultati certi e sicuri nel mondo della medicina estetica. Il softlaser attraverso placche vincolate al soggetto da trattare nelle aree con presenza di adipe localizzato, emettono una specifica lunghezza d'onda in grado di emulsionare l'adipe contenuto negli adipociti e renderlo "disponibile" negli spazi interstiziali. A differenza di altri metodi usati in passato

come Criolipolisi, Cavitazione, ecc..., Eccellex Ultimate Softlaser System non rompe le cellule, ma bensì le svuota in maniera "sana". La specifica lunghezza d'onda agisce solo dove serve, lasciando inalterato la cute sovrastante ed i tessuti sottostanti. Si facilita la mobilitazione dei liquidi e il drenaggio naturale della ritenzione idrica localizzata. Tutto ciò si traduce in un trattamento mirato che favorisce la riduzione del tessuto adiposo.

**Aree di applicazione:** schiena, area pettorale negli uomini, braccia, addome, cosce, vita, glutei, fianchi e ginocchia. Il delicato tepore sottocutaneo, percepito dal soggetto in trattamento, favorisce una leggera apertura dei pori facilitando il naturale assorbimento dei principi attivi cosmeceutici utilizzati nei prodotti di contatto, anche successivamente al trattamento.

**OFFERTA  
 MAILING**

**€ 4.990,00** IVA ESCLUSA

oppure **NOLEGGIALA**  
 a partire da € 121,00 + iva/mese,  
 SCARICHI L'INTERA RATA E GODI DELL'ESTENSIONE DI  
 GARANZIA A 2 ANNI. (Il noleggio operativo è disponibile  
 per 24, 36, 48 o 60 mesi). Per informazioni sulle condizioni di  
 noleggio operativo, chiama il **numero verde 800 265330**,  
 oppure consulta il link [www.muster-dikson.com/vantaggi](http://www.muster-dikson.com/vantaggi)

**COMPRESA**  
 assicurazione  
 "ALL RISK"

**10 PLACCHE A DIODI LASER:**  
 8 GRANDI E 2 PICCOLE

**24 FASCE IN COTONE ELASTICIZZATO**  
 REGOLABILE PER ADATTARE AL MEGLIO LE  
 PLACCHE IN QUALSIASI POSIZIONE DEL  
 CORPO

**SUPPORTI PORTA ACCESSORI INCLUSI**

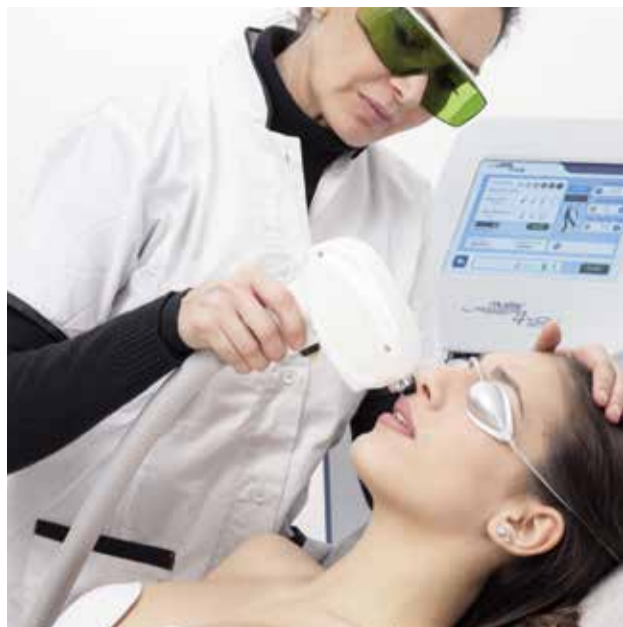

art. 9142

# LASER 4 YOU 808



**OFFERTA MAILING**

**€ 14.900,00** IVA ESCLUSA

oppure **NOLEGGIALA**

a partire da € 327,00 + iva/mese, SCARICHI L'INTERA RATA E GODI DELL'ESTENSIONE DI GARANZIA A 2 ANNI. (Il noleggio operativo è disponibile per 36, 48 o 60 mesi). Per informazioni sulle condizioni di noleggio operativo, chiama il **numero verde 800 265330**, oppure consulta il link [www.muster-dikson.com/vantaggi](http://www.muster-dikson.com/vantaggi)



**L**aser 4 You è l'apparecchiatura più avanzata tecnologicamente per l'epilazione professionale. Con il grande display touch screen 8.4" ed il rivoluzionario software multilingue ad accesso immediato e intuitivo, permette di eliminare gli errori più comuni di impostazione e semplificare il lavoro dell'Estetista.

## I PUNTI DI FORZA

### 1 - REDDITIVITÀ

Grazie al ridotto tempo impiegato per ogni singolo trattamento.

### 2 - PROFITTO

L'elevata redditività del trattamento consente maggiori guadagni per l'istituto, ciò grazie anche alla possibilità d'integrare più trattamenti di epilazione su differenti parti del corpo, addirittura nella stessa seduta. Maggior incasso!

### 3 - VELOCITÀ

Velocità di esecuzione = risparmio di tempo per la cliente, che ha sempre meno tempo disponibile.

### 4 - FUNZIONALITÀ ED EFFICIENZA

Risultati visibili da subito.

### 5 - SICUREZZA

Software di utilizzo e di controllo delle funzioni + qualità dei materiali impiegati + Protocolli collaudati permettono di lavorare per 12 mesi all'anno, anche su pelli abbronzate.

### 6 - CONFORTEVOLE

Trattamento pressochè indolore. Raffreddamento ad elevata intensità con doppio circuito acqua-aria e celle di Peltier.

### 7 - MIRATO

Ottimi risultati anche su aree difficili come gomiti, ginocchia, mento, baffetti...

### 8 - AVANGUARDIA E DESIGN

Niente è lasciato al caso, design ed ergonomia sono la "pelle" che racchiude tecnologia ad altissimo livello.



## HELP DESK

ASSISTENZA ALL'ACQUISTO  
CONTATTA GRATIS E SENZA IMPEGNO  
IL NUMERO VERDE 800 265330  
DAL LUNEDÌ AL VENERDÌ  
DALLE ORE 9.00 ALLE ORE 17.30

GUARDA



IL VIDEO



### ANAMNESI COMPUTERIZZATA

Con pochi tocchi è possibile impostare la tipologia di pelle e di pelo da trattare, in modo semplice e intuitivo. L'apparecchiatura programma i valori da utilizzare per il trattamento in sicurezza.

Il Laser per epilazione Laser4You è un'apparecchiatura conforme alle normative in vigore che regolamentano il Settore Estetico e precisamente:

- Decreto 12 maggio 2011 n.110, e Decreto 15 ottobre 2015 n. 206.
- Scheda Tecnico Informativa n. 21b.
- Categoria: LASER ESTETICO DEFOCALIZZATO PER LA EPILAZIONE.
- Elenco apparecchi: Laser per epilazione estetica.

Il Laser per epilazione Laser4You PUÒ ESSERE UTILIZZATO SENZA LIMITAZIONI.

\* Il manipolo laser art. 99333 è garantito un anno e/o 13.000.000 (tredici milioni) di spot se effettuati entro i primi 12 mesi.

#### TEMPO A SEDUTA

Tempi ridotti per zona (Es.: 4/6 min.).

#### RAFFREDDAMENTO

Raffreddato ad acqua, aria e celle di Peltier.

#### EFFETTI SULLA PELLE

Trattamento pressochè indolore.

#### VELOCITÀ IMPULSO

Fino a 12 spot secondo.

#### SPOT MANIPOLO

Fino a 13.000.000 di spot.\*

#### AMBIENTE IN ISTITUTO

Nessun odore.

#### FOTOTIPI TRATTATI

Tutti fino al VI°.

#### PERIODICITÀ STAGIONALE

12 mesi all'anno.

l'apparecchiatura tecnologicamente più avanzata per la epilazione professionale!



### VANTAGGI ESTETISTA

- TECNOLOGIA INNOVATIVA CHE MIGLIORA IL COMFORT E L'ASSORBIMENTO DELLA LUCE.

- NON VIENE RICHiesto ALCUN ANESTETICO TOPICO O RAFFREDDAMENTO SECONDARIO.
- RIDUZIONE DEI TEMPI DI TRATTAMENTO DI CIRCA IL 75%.
- RIDUZIONE DEI CICLI DI TRATTAMENTO DI CIRCA IL 40%.
- POSSIBILITÀ DI TRATTARE AMPIE ZONE IN POCHESSIMO TEMPO.
- POSSIBILITÀ DI TRATTARE (CON CAUTELA) ANCHE I FOTOTIPI PIÙ SCURI.



### VANTAGGI CLIENTE

- TRATTAMENTI MOLTO PIÙ RAPIDI, MIGLIORE PROGRAMMAZIONE DEL PROPRIO TEMPO.

- TRATTAMENTI PIÙ CONFORTEVOLI CHE INCORAGGIANO L'APPROCCIO DEL CLIENTE VERSO IL SISTEMA E LO CONVINCONO A PROSEGUIRE SINO AL SUO COMPLETAMENTO.
- IL CICLO DI TRATTAMENTI (MOLTO PIÙ VELOCE RISPETTO ALLE PRECEDENTI TECNOLOGIE), MIGLIORA I RISULTATI E LA SODDISFAZIONE.
- LA VELOCITÀ DI ESECUZIONE RENDE ACCESSIBILI, PER TEMPO E DENARO, ANCHE LE ZONE PIÙ ESTESE (GAMBE, SCHIENA, ECC...).

## FAQ APPARECCHIATURE LASER

#### 1 Epilazione definitiva?

Noi preferiamo utilizzare il termine epilazione progressiva permanente.

#### 2 Indolore?

Dire che è completamente indolore non è corretto. Il trattamento può essere più o meno confortevole a seconda della preparazione, della zona, della sensibilità personale e del numero di sedute già effettuate.

#### 3 Lavora sul pelo bianco?

No, nessun laser può lavorare sul pelo bianco in quanto manca il bersaglio del laser stesso, il cromoforo, che è la melanina.

#### 4 Quante sedute occorrono?

Non è possibile dare una risposta univoca in quanto il numero di sedute può variare in base al soggetto e all'area da trattare. In

media, 8 sedute sono sufficienti.

#### 5 I vostri laser sono tutti uguali?

I nostri tre laser, seppur con caratteristiche costruttive differenti, garantiscono i 40J/cm<sup>2</sup> con risultati eccellenti.

#### 6 Quanto dura il manipolo?

Un centro estetico di medie dimensioni e che pratica tutti i servizi di estetica (manicure, pedicure, massaggi, unghie, ecc..) utilizza da 500.000 a 700.000 Impulsi all'anno. Pertanto un manipolo ha una durata di oltre 10 anni.

#### 7 È difficile da utilizzare?

Grazie a delle impostazioni di anamnesi semplicissime (zona, fototipo, colore e dimensione del pelo) il laser seleziona automaticamente i parametri di

emissione. Poi entra in gioco la manualità dell'operatore.

#### 8 Fate dei corsi specifici?

Certamente. Il corso laser è obbligatorio, nonché indispensabile, per poterlo utilizzare al meglio e avere, di conseguenza, il miglior risultato possibile. Il corso si svolge presso le nostre sedi e dura un'intera giornata oppure fino a completa soddisfazione del cliente. A richiesta, e, riconoscendo un "gettone" di copertura per le spese, questo corso si può effettuare anche nel centro estetico dell'Estetista.

#### 9 Il laser ha bisogno di manutenzione?

I nostri laser richiedono il semplice cambio di acqua Ultra Pura per 3 volte all'anno, un'operazione semplicissima che esegue

direttamente l'estetista in meno di cinque minuti.

#### 10 Come mai costano così poco rispetto ad altri laser in commercio?

I fattori sono diversi: industrializzazione del prodotto, capacità di produzione di lotti importanti, ottimizzazione dei processi produttivi e delocalizzazione delle unità produttive.

#### 11 Che tipo di assistenza date?

Garantiamo un'assistenza a 360 gradi: consulenza all'acquisto, formazione e supporto delle nostre Beauty Trainers, assistenza tecnica. Velocità, competenza, macchinari di cortesia, insomma davvero un'assistenza a tutto tondo.



**OFFERTA MAILING**

**€ 17.990,00** IVA ESCLUSA

art. 9148

# LASER 4 YOU 808 EXTREME 800W

oppure **NOLEGGIALA**

a partire da € **394,00** + iva/mese, SCARICHI L'INTERA RATA E GODI DELL'ESTENSIONE DI GARANZIA A 2 ANNI. (Il noleggio operativo è disponibile per 36, 48 o 60 mesi). Per informazioni sulle condizioni di noleggio operativo, chiama il **numero verde 800 265330**, oppure consulta il link [www.muster-dikson.com/vantaggi](http://www.muster-dikson.com/vantaggi)

COMPRESA  
assicurazione  
"ALL RISK"



**SPOT MAGGIORATO  
BEN 240mm<sup>2</sup>**

**TRATTAMENTI PIÙ VELOCI,**  
MAGGIORE SUPERFICIE  
TRATTATA IN MINOR TEMPO:  
RISPARMIO DEL 50%

**SISTEMA DI  
RAFFREDDAMENTO  
MAGGIORATO**

**SPOT MANIPOLO**

**FINO A 15.000.000 DI SPOT\***

\* Il manipoLO laser art. 99384 (Laser 4 You Extreme 800 W) è garantito un anno e/o 15.000.000 (quindici milioni) di spot se effettuati entro i primi 12 mesi.



**HELP DESK**

ASSISTENZA ALL'ACQUISTO  
CONTATTA GRATIS E SENZA IMPEGNO  
IL NUMERO VERDE **800 265330**  
DAL LUNEDÌ AL VENERDÌ  
DALLE ORE 9.00 ALLE ORE 17.30





I Laser per epilazione Laser4You EXTREME 800W e Compact Laser 808 sono apparecchiature conformi alle normative in vigore che regolamentano il Settore Estetico e precisamente:

- Decreto 12 maggio 2011 n.110, e Decreto 15 ottobre 2015 n. 206.
- Scheda Tecnico Informativa n. 21b.
- Categoria: LASER ESTETICO DEFOCALIZZATO PER LA EPILAZIONE.

- Elenco apparecchi: Laser per epilazione estetica.

I Laser per epilazione Laser4You EXTREME 800W e Compact Laser 808 POSSONO ESSERE UTILIZZATI SENZA LIMITAZIONI.

art. 9149

# COMPACT LASER 808

**TEMPO A SEDUTA**  
Tempi ridotti per zona (Es.: 4/6 min.).

**VELOCITÀ IMPULSO**  
Fino a 12 spot secondo.

**FOTOTIPI TRATTATI**  
Tutti fino al VI°.

**RAFFREDDAMENTO**  
Raffreddato ad acqua, aria e celle di Peltier.

**SPOT MANIPOLO**  
Fino a 10.000.000 di spot.\*  
\* Il manipo laser art. 99405 (Compact laser 808) è garantito un anno e/o 10.000.000 (dieci milioni) di spot se effettuati entro i primi 12 mesi.

**PERIODICITÀ STAGIONALE**  
12 mesi all'anno.

**EFFETTI SULLA PELLE**  
Trattamento pressoché indolore.

**AMBIENTE IN ISTITUTO**  
Nessun odore.



tecnologia laser  
per epilazione progressiva  
permanente

**OFFERTA MAILING**

**€ 11.490,00** IVA ESCLUSA



oppure **NOLEGGIALA**

a partire da € **270,00** + iva/mese, SCARICHI L'INTERA RATA E GODI DELL'ESTENSIONE DI GARANZIA A 2 ANNI. (Il noleggio operativo è disponibile per 36, 48 o 60 mesi). Per informazioni sulle condizioni di noleggio operativo, chiama il **numero verde 800 265330**, oppure consulta il link **www.muster-dikson.com/vantaggi**



*mini*  
nelle dimensioni  
**MAXI**  
NELLE PRESTAZIONI

**OVUNQUE CON TE!**

Pratico trolley per il trasporto dell'apparecchio, dotato di ruote e maniglia per facilitare lo spostamento.



TRATTAMENTO 1



TRATTAMENTO 2



TRATTAMENTO 3



TRATTAMENTO 4



TRATTAMENTO 5



TRATTAMENTO 6



TRATTAMENTO 7



TRATTAMENTO 8



TRATTAMENTO 9



TRATTAMENTO 10



art. 9139

# BEAUTIFUL 10 in 1 FACE MULTI FUNCTION

apparecchio  
professionale  
multifunzione  
per trattamenti viso

GUARDA



IL VIDEO



**HELP DESK**

ASSISTENZA ALL'ACQUISTO  
CONTATTA GRATIS E SENZA IMPEGNO  
IL NUMERO VERDE 800 265330  
DAL LUNEDÌ AL VENERDÌ  
DALLE ORE 9.00 ALLE ORE 17.30

2  
MANIPOLI  
R.F.  
INCLUSI



## OPTIONAL



MANIPOLO PER R.F. CORPO - ART. 99258 - Diam.60mm.  
Il trattamento di Radio Frequenza è validissimo anche per applicazioni al corpo. Contrasta l'inetetismo di cellulite, adipe e rilassamento cutaneo. Dopo il trattamento si osserva il miglioramento del microcircolo ed una corretta ripartizione del tessuto trattato, con marcata riduzione dei noduli antiestetici e degli inetetismi dell'edema locale, apportando un evidente effetto anti-lipolitico.

**SUPER OFFERTA**  
**€ 430,00** IVA ESCLUSA

### 1 - ULTRASUONO 1MHz CON 2 APPLICATORI: PICCOLA E GRANDE SUPERFICIE

ANTI-AGE, MICROSTIMOLAZIONE, IDRATAZIONE, DRENAGGIO

Due manipoli ultrasonici:

- applicatore con superficie grande per trattare ampie aree del viso, collo e décolleté
- applicatore con superficie piccola per trattare aree come contorno occhi, labbra, rughe e segni d'espressione.

### 2 - SCRUB CON APPLICATORE A LAMA AD ULTRASUONI 25kHz: PEELING PROFONDO

Sfruttando l'azione degli ultrasuoni sull'applicatore a lama, si favorisce l'apporto nutritivo dei capillari interessati dal trattamento (iperemia), stimolando la circolazione localizzata.

Contribuisce al "turn over" cellulare, apportando un benefico contributo all'azione idratante della pelle, che apparirà visibilmente luminosa e dall'effetto setoso al tatto.

### 3 - RADIO FREQUENZA - R.F. TRATTAMENTO INTENSIVO ANTI-AGE E IPERIDRATANTE

La metodologia ed il principio fisico è strettamente legato all'ipertermia localizzata.

La radio frequenza rappresenta una della più moderne tecniche impiegate nei trattamenti anti-age e del rilassamento cutaneo, attenuando con una buona stabilità le rughe e la lassità cutanea.

### 4 - MICROIONOFRESI TRATTAMENTO PER FAVORIRE L'ASSORBIMENTO DEGLI ATTIVI

La corrente di microionofresi favorisce la corretta distribuzione di opportuni prodotti cosmetici e lo sviluppo dei loro benefici effetti, incrementandone l'efficacia. Il trattamento di microionofresi è consigliato anche per applicazioni con maschere in TNT imbibite.

### 5 - DISINCROSTANTE ELETTRONICO TRATTAMENTO PULIZIA PROFONDA

Libera la pelle in profondità dall'eccesso di sebo ed impurità, preparandola adeguatamente per i successivi trattamenti con opportuni prodotti cosmetici ed aumentando così la loro efficacia.

### 6 - LIFTING - ELETTROSTIMOLAZIONE MICROSTIMOLAZIONE

Due differenti metodi di stimolazione:

- due manipoli monopolari per stimolare le singole fasce muscolari del viso, collo e décolleté
- un manipolo bipolare per la stimolazione dell'area contorno occhi, labbra e microstimolazione dell'epidermide.

### 7- H.F. (ALTA FREQUENZA) MASSAGGIO CON MICROCORRENTI - ANTISETTICO

Effettua un massaggio riattivante che, grazie alle microcorrenti prodotte dall'apparecchiatura ed erogate attraverso appositi elettrodi in vetro, svolge un benefico massaggio, riattivando la locale circolazione superficiale della cute, favorendo, inoltre, un'azione antisettica.

### 8 - BRUSH - ESFOLIAZIONE

Effettua un'ottima detersione dello strato corneo superficiale, eliminando le cellule morte mediante l'impiego d'apposite spazzole rotanti, con setole naturali dure e morbide con differenti diametri. In considerazione delle caratteristiche e condizioni individuali della pelle, è possibile selezionare la corretta velocità ed il senso di rotazione delle spazzole, utile per intensificare l'effetto scrub.

### 9 - SPRAY - NEBULIZZATORE

Mediante l'utilizzo dell'apposito contenitore, è possibile nebulizzare sostanze cosmetiche senza l'impiego di gas aggiuntivi.

### 10 - VACUUM - RIMOZIONE COMEDONI E IMPURITÀ

Utile per rimuovere le impurità (comedoni) evitando l'azione meccanica (spremitura), eseguita manualmente. Il trattamento avviene per mezzo di aspirazione attraverso apposite canule in vetro.

\* UTILIZZO FACILE ED INTUITIVO.

\* TUTTE LE FUNZIONI SONO ATTIVABILI SINGOLARMENTE CON UN SOLO COMANDO.

\* PROGRAMMI PRE IMPOSTATI.

\* **2 MANIPOLI R.F. INCLUSI:**  
**Ø25mm PER AREE PICCOLE**  
**Ø40mm PER VISO, COLLO, DÉCOLLETÉ.**

\* DISPLAY GRAFICO A COLORI TOUCH SCREEN.

\* AD OGNI TRATTAMENTO SELEZIONATO, OLTRE AI PARAMETRI TECNICI PER LA REGOLAZIONE DEI VALORI E LA SELEZIONE DEI PROGRAMMI, È VISUALIZZATA L'IMMAGINE DELL'ACCESSORIO DA UTILIZZARE PER IL TRATTAMENTO.

\* QUALITÀ E PRATICITÀ DI TUTTI GLI ACCESSORI.

\* ELEGANTE E FUNZIONALE SUPPORTO PORTA ACCESSORI

# OFFERTA MAILING

**€ 2.390,00** IVA ESCLUSA

COMPRESA  
assicurazione  
"ALL RISK"

oppure **NOLEGGIALA**

a partire da € **67,00** + iva/mese, SCARICHI L'INTERA RATA E GODI DELL'ESTENSIONE DI GARANZIA A 2 ANNI. (Il noleggio operativo è disponibile per 24, 36, 48 o 60 mesi). Per informazioni sulle condizioni di noleggio operativo, chiama il **numero verde 800 265330**, oppure consulta il link **www.muster-dikson.com/vantaggi**

## FAQ BEAUTIFUL 10 IN 1

### 1 È complicata da usare?

No, al contrario di quello che si può pensare è tutto a portata di mano. Inoltre, ad ogni trattamento selezionato viene visualizzato l'accessorio che si vuole adoperare, facilitandone così l'utilizzo.

### 2 Occupa tanto spazio?

Le 10 funzioni sono concentrate in un unico apparecchio, con un comodo e pratico porta accessori. Le dimensioni sono contenute e molto funzionali, soprattutto per chi ha poco spazio in cabina.

### 3 Che tipo di Radio Frequenza è?

La Radio Frequenza utilizzata è Resistiva Bipolare, in questo modo il trasferimento di energia sulla pelle avviene in modo diretto, senza alcun filtro e/o resistenza "esterna". Inoltre, non avendo la necessità della collaborazione del soggetto in trattamento, a differenza della RF Monopolare, è possibile utilizzare la RF anche su soggetti con impianti dentali o di qualunque natura.



art. 9141

# BEAUTY UP R.F. FACE&BODY

apparecchio professionale viso e corpo



**INCLUSI I 2 NUOVI ACTIVE GEL  
FORMULA INNOVATIVA  
(ART. 99422 +99421)**

CON 3 MANIPOLI R.F.  
PER SODDISFARE OGNI ESIGENZA

UTILIZZO FACILE ED INTUITIVO

LE FUNZIONI SONO ATTIVABILI  
SINGOLARMENTE

CON UN SOLO COMANDO

DISPLAY GRAFICO A COLORI  
TOUCH SCREEN

**D**ue uscite con potenze separate e dedicate, per trattamenti viso e corpo. Ad ogni trattamento selezionato, oltre ai parametri tecnici per la regolazione dei valori, è visualizzata l'immagine dell'accessorio da utilizzare per il trattamento. Qualità e praticità degli accessori. Pratico supporto porta accessori.



#### HELP DESK

ASSISTENZA ALL'ACQUISTO  
CONTATTA GRATIS E SENZA IMPEGNO  
IL NUMERO VERDE 800 265330  
DAL LUNEDÌ AL VENERDÌ  
DALLE ORE 9.00 ALLE ORE 17.30

#### RADIO FREQUENZA - R.F. - TRATTAMENTO INTENSIVO ANTI-AGE E IPERIDRATANTE

La metodologia ed il principio fisico è strettamente legato all'ipertermia localizzata.

Le proprietà antalgiche e terapeutiche del calore sono ben note ai ricercatori e sperimentatori, i quali, hanno utilizzato i più disparati sistemi per indurre calore sul corpo umano.

La Radio Frequenza rappresenta una delle più moderne tecniche impiegate nei trattamenti anti-age e del rilassamento cutaneo, attenuando con una certa stabilità le rughe e la lassità cutanea.

La Radio Frequenza si avvale di una corrente elettrica alternata ad alta frequenza: tale flusso di energia non interessa il tessuto nervoso e muscolare ma produce un "effetto termico controllato", favorendo l'aumento della temperatura del derma. Il trattamento con Radio Frequenza, riscaldando il sottocutaneo, favorisce un'azione anti-aging, ristrutturante e rimodellante.

Il flusso della Radio Frequenza contribuisce alla contrazione delle fibre di collagene e, a lungo termine, ne favorisce la sintesi di nuovo collagene. È evidente che, dopo il ciclo di sedute previste, l'aspetto della pelle troverà nuovo turgore, luminosità attenuando i segni antiestetici dell'invecchiamento cutaneo.

art. 99238

Manipolo Bipolare R.F.  
viso per contorno labbra e occhi.  
Diam. 25 mm.



art. 99239

Manipolo Bipolare R.F.  
viso, collo e décolleté.  
Diam. 44 mm.



art. 99258

Manipolo Bipolare R.F.  
corpo.  
Diam. 60 mm.



#### CORPO

Validissimo trattamento anche per applicazione al corpo per contrastare l'inetestismo della cellulite, adipe e rilassamento cutaneo.

Dopo il trattamento si osserva il miglioramento del microcircolo e una corretta ripartizione del tessuto trattato, con marcata riduzione dei noduli antestetici, degli inetestismi dell'edema locale apportando un evidente effetto anti-lipolitico.

#### PRINCIPALI PARAMETRI DI REGOLAZIONE

Il campo elettromagnetico che si viene a creare tra i due elettrodi, determina un aumento del metabolismo

Cellulare che, variando la permeabilità delle membrane, incrementa il consumo di ossigeno e della circolazione locale, favorendo gli scambi cellulari e la combustione dei grassi localizzati.

Beauty up, grazie all'onda diatermica bipolare, stimola la formazione di processi naturali quali la formazione di collagene, elastina e acido ialuronico, incrementando la loro azione favorendo il riequilibrio delle aree trattate.



# OFFERTA MAILING

€ 1.990,00 IVA ESCLUSA



oppure **NOLEGGIALA**  
a partire da € 56,00 + iva/mese,

SCARICHI L'INTERA RATA E GODI DELL'ESTENSIONE DI GARANZIA A 2 ANNI. (Il noleggio operativo è disponibile per 24, 36, 48 o 60 mesi). Per informazioni sulle condizioni di noleggio operativo, chiama il **numero verde 800 265330**, oppure consulta il link [www.muster-dikson.com/vantaggi](http://www.muster-dikson.com/vantaggi)

## FAQ BEAUTY UP

### 1 I risultati sono subito visibili?

L'efficacia è percepibile fin da subito. I risultati, naturali e duraturi, sono la testimonianza del reale effetto di una metodica non invasiva, indolore, sicura e veloce.

### 2 È dolorosa?

Assolutamente no. La sensazione che trasmette l'apparecchiatura è di calore piacevole, dovuto all'effetto della Diatermia, un riscaldamento, controllato e sicuro, del tessuto adiposo e sottocutaneo delle zone trattate. Il processo di diatermia porta ad un compattamento della pelle e alla produzione di nuovo collagene, contrastando gli effetti del rilassamento dato dal tempo.

### 3 È difficile da usare?

Assolutamente no. L'utilizzo è facile ed intuitivo, grazie alla possibilità di attivare le funzioni singolarmente con un solo comando e un display grafico a colori touch screen.

### 4 Che tipo di Radio Frequenza è?

La Radio Frequenza utilizzata è Resistiva Bipolare, in questo modo il trasferimento di energia sulla pelle avviene in modo diretto, senza alcun filtro e/o resistenza "esterna". Inoltre, non avendo la necessità della collaborazione del soggetto in trattamento, a differenza della RF Monopolare, è possibile utilizzare la RF anche su soggetti con impianti dentali o di qualunque natura.



Chiusura rapida con velcro ad altissima resistenza.

art. 9137

# SLIM PRESS

apparecchiatura  
professionale  
per trattamenti di  
pressomassaggio  
sequenziale

**OFFERTA  
MAILING**

**€ 1.890,00** IVA ESCLUSA

oppure **NOLEGGIALA**  
a partire da € 53,00 + iva/mese,

SCARICHI L'INTERA RATA E GODI DELL'ESTENSIONE DI  
GARANZIA A 2 ANNI. (Il noleggio operativo è disponibile  
per 24, 36, 48 o 60 mesi). Per informazioni sulle condizioni di  
noleggio operativo, chiama il **numero verde 800 265330**,  
oppure consulta il link **www.muster-dikson.com/vantaggi**

COMPRESA  
assicurazione  
"ALL RISK"



**E**sercita sul circuito linfatico una benefica azione tonificante e drenante che favorisce la naturale formazione di sostanze nutritive, migliorando sia il tono che l'aspetto estetico della pelle. L'aumento naturale della diuresi, nei soggetti con ritenzione idrica, produce effetti benefici a sostegno dell'eliminazione delle scorie trattenute nei tessuti.

- Regolazione del tempo di gonfiaggio per ogni canale: da 1" a 15".
- Possibilità, in caso di necessità, di esclusione del gonfiaggio per ogni singolo canale.
- 3 differenti livelli di regolazione dell'intensità di lavoro: minimo, medio, massimo.
- 10 uscite a regolazione indipendente.

#### 4 PROGRAMMI OPERATIVI PRE-IMPOSTATI:

**A** - sequenziale da piedi a braccia, con gonfiaggio dei singoli settori. Leggero, ideale per le fasi di mantenimento.

**B** - sequenziale intensivo da piedi a braccia, con gonfiaggio a coppia di settori.

Per evidente presenza di cellulite, adipe e generico ristagno di liquidi.

**C** - sequenziale da piedi a braccia, con mantenimento dei settori gonfiati. Intensivo, concentrato su addome e cosce.

**D** - sequenziale con attivazione contemporanea gambe e braccia.

#### GAMBALE A 9 ELEMENTI COMPLETO DI BRACCIALI:

- 2 unità gonfiabili piede/caviglia
- 2 unità gonfiabili gambe
- 1 unità gonfiabile addome
- 2 unità gonfiabili braccia
- 2 pressori inguinali



#### HELP DESK

ASSISTENZA ALL'ACQUISTO  
CONTATTA GRATIS E SENZA IMPEGNO  
IL NUMERO VERDE 800 265330  
DAL LUNEDÌ AL VENERDÌ  
DALLE ORE 9.00 ALLE ORE 17.30

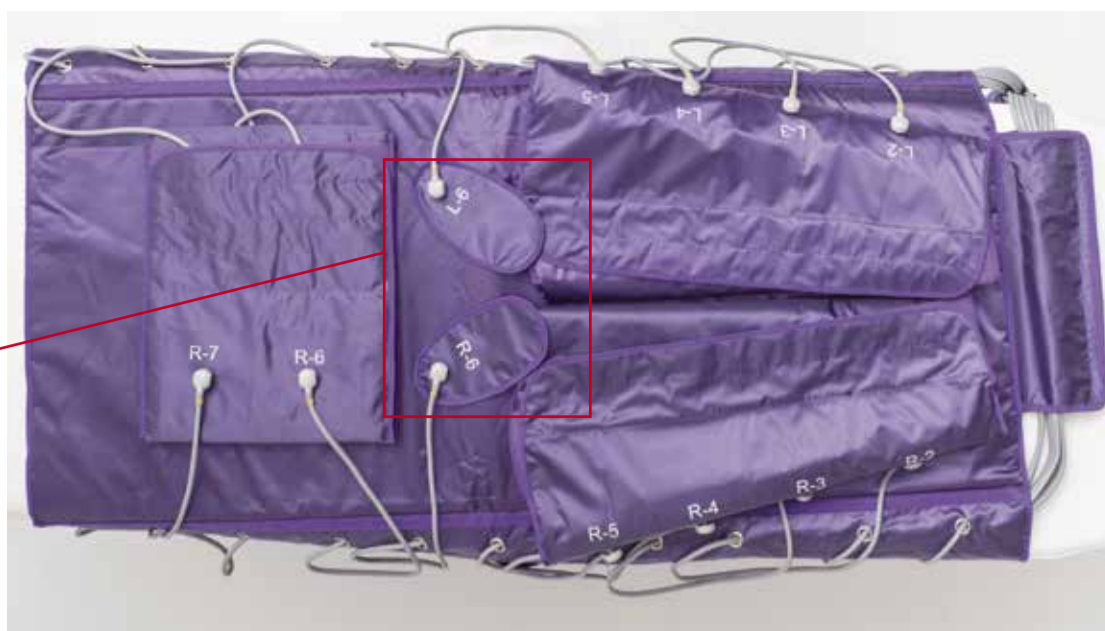

Pressori inguinali.

AMPIO DISPLAY  
TOUCH SCREEN A COLORI  
COMPATTA E SILENZIOSA  
COMANDI INTUITIVI ED ESTREMA  
SEMPLICITÀ D'UTILIZZO



## OPTIONAL

ART. 99216



Il marsupio è completo del set tubi di collegamento ai settori gonfiabili e, per utilizzarlo, basta semplicemente collegare i gambali in dotazione all'apparecchio Slim Press al kit tubi di connessione del marsupio; operazione semplice e veloce (lettino escluso).

**SUPER OFFERTA € 359,00** IVA ESCLUSA

## FAQ SLIM PRESS

### 1 A cosa serve il marsupio (art. 99216)?

Il marsupio è dotato di tasche per riporre in modo ordinato tutti gli elementi gonfiabili. Diventa un accessorio indispensabile e funzionale perché elimina il disordine in cabina. Inoltre, protegge i gambali e i bracciali dopo l'uso.

### 2 È difficile da usare?

Grazie ad un display touch screen c'è la possibilità di avere tutti i comandi in un'unica schermata in modo semplice ed intuitivo.

### 3 I gambali sono resistenti?

Hanno un'elevata resistenza grazie ai materiali impiegati:

- le camere d'aria sono in poliuretano
- il rivestimento in tessuto nylon extra strong
- le chiusure rapide in velcro assicurano una perfetta tenuta.

### 4 Le braccia sono incluse?

Sì. Slim press è dotata di 2 bracciali.

### 5 È rumorosa?

No, è molto silenziosa.



art. 9145

# SLIM PRESS 3 in 1



**HELP DESK**  
ASSISTENZA ALL'ACQUISTO  
CONTATTA GRATIS E SENZA IMPEGNO  
IL NUMERO VERDE 800 265330  
DAL LUNEDÌ AL VENERDÌ  
DALLE ORE 9.00 ALLE ORE 17.30

apparecchiatura professionale  
multifunzione per trattamenti  
di pressomassaggio sequenziale,  
termoterapia ed elettrostimolazione



**OFFERTA MAILING**

**€ 3.190,00** IVA ESCLUSA



COMPRESA

assicurazione  
"ALL RISK"

oppure **NOLEGGIALA**

a partire da € 78,00 + iva/mese,  
SCARICHI L'INTERA RATA E GODI DELL'ESTENSIONE DI  
GARANZIA A 2 ANNI. (Il noleggio operativo è disponibile  
per 24, 36, 48 o 60 mesi). Per informazioni sulle condizioni di  
noleggio operativo, chiama il **numero verde 800 265330**,  
oppure consulta il link **www.muster-dikson.com/vantaggi**





Marsupio attrezzato con connessioni rapide per funzione infrared ed Elettrostimolazione, completo di gambale multifunzione a 9 elementi e bracciali inclusi:

- 2 unità gonfiabili piede/caviglia/infrarosso
- 2 unità gonfiabili gambe/infrarosso
- 2 unità pressori inguinali
- 1 unità gonfiabile addome/infrarosso
- 2 unità gonfiabili braccia/infrarosso

Chiusura rapida con velcro ad altissima resistenza.

## 1 PRESSOMASSAGGIO SEQUENZIALE

Il pressomassaggio esercita sul circuito linfatico una benefica azione tonificante e drenante che favorisce la naturale formazione di sostanze nutritive, migliorando sia il tono che l'aspetto estetico della pelle contrastando gli inestetismi estetici più frequenti come: cellulite, adiposità localizzata, ritenzione di liquidi.

L'aumento naturale della diuresi, nei soggetti con ritenzione idrica, produce effetti benefici a sostegno dell'eliminazione delle scorie trattenute nei tessuti.

### FUNZIONE PRESSOMASSAGGIO

Impostazione del tempo di trattamento.

Regolazione del tempo di gonfiaggio per ogni canale: da 1' a 15".

Possibilità, in caso di necessità, di esclusione del gonfiaggio per ogni singolo canale.

3 differenti livelli di regolazione dell'intensità di lavoro: minimo, medio, massimo.

### 4 PROGRAMMI OPERATIVI PRE-IMPOSTATI:

A - sequenziale da piedi a braccia, con gonfiaggio dei singoli settori

B - sequenziale da piedi a braccia, con gonfiaggio a coppia di settori

C - sequenziale da piedi a braccia, con mantenimento dei settori gonfiati

D - sequenziale con attivazione contemporanea gambe e braccia

10 uscite a regolazione indipendente.

### TRATTAMENTI

- \* LINFODRENAGGIO
- \* RIDUZIONE DEL GONFIORE
- \* CELLULITE
- \* ADIPOSITÀ LOCALIZZATA
- \* VASCULARIZZAZIONE
- \* TONIFICAZIONE
- \* RASSODAMENTO
- \* RIDUZIONE RITENZIONE DI LIQUIDI
- \* ELIMINAZIONE DELLE TOSSINE

## 2 TERMOTRATTAMENTO AD INFRAROSSO

Calore buono per intensificare l'efficacia.

Il riscaldamento generalizzato, "stimolando termicamente i tessuti" contribuisce al rilassamento muscolare e all'eliminazione delle tossine intensificando l'azione del microcircolo. Migliora il metabolismo, l'organismo diventa più efficiente nel consumare calorie e grasso.

Il calore generato dai diffusori riscaldanti, incorporati nei gambali, è un ottimo aiuto per aumentare l'efficacia dei prodotti cosmetici che si possono applicare in funzione del trattamento necessario, es. fanghi, bendaggi riducenti o drenanti, creme anti- adiposità, drenanti, anti cellulite, ecc...

Grazie alla possibilità di selezionare, ben 10 livelli di intensità di temperatura, è possibile ottimizzare la funzionalità del trattamento: sudorazione, aumento del metabolismo, riattivazione del microcircolo ed effetto rilassante.

### FUNZIONE INFRARED

Impostazione del tempo di trattamento.

Regolazione della temperatura dell'infrarosso per ogni canale: da 1 a 10 livelli.

Possibilità, in caso di necessità, di esclusione del riscaldamento di uno o più canali.

Funzione pre-heat: possibilità di azionare la funzione pre-riscaldamento dei gambali prima di accomodare il cliente: ottima soluzione che garantisce massimo comfort, specialmente nella stagione invernale.

Pre-heat può essere impostato, a discrezione dell'operatore, con una anticipo di: 5' - 10' - 15' - 20' - 25' - 30'.

## 3 TONIFICAZIONE ELETTROSTIMOLAZIONE

Tonifica e rassoda la muscolatura.

La stimolazione migliora la vitalità e la bellezza del corpo, stimola e sviluppa nuova tonicità del nostro apparato muscolare.

Valido aiuto contro l'inestetismo della cellulite, contribuisce a "stimolare" il sistema vascolare periferico e la circolazione linfatica.

L'elettrostimolazione mirata risveglia i distretti muscolari non utilizzati da tempo che, inevitabilmente, provocano lassità ad effetto cascata.

Il risultato è un aspetto più piacevole e una migliore forma fisica grazie all'aumento dell'elasticità dei muscoli interessati dal trattamento.

### FUNZIONE STIMOL

Impostazione del tempo di trattamento.

Regolazione dell'intensità dell'impulso per ogni canale: da 1 a 10 livelli.

Possibilità, in caso di necessità, di esclusione di uno o più canali.

3 Programmi di regolazione dell'intensità di lavoro: minimo, medio, massimo.

COMPATTA E SILENZIOSA

AMPIO DISPLAY TOUCH SCREEN A COLORI

COMANDI INTUITIVI ED ESTREMA SEMPLICITÀ D'UTILIZZO PER OGNI FUNZIONE

## FAQ SLIM PRESS 3 in 1

**1** Le 3 funzioni si possono usare solo una per volta o anche insieme?

Le 3 funzioni possono essere usate singolarmente, a coppie oppure anche tutte e tre contemporaneamente. Dipende dalla necessità che si presenta.

**2** Che benefici si possono avere abbinando la presso al calore?

Molteplici. I principi attivi col calore si sviluppano più rapidamente e con maggiore efficacia. Si possono utilizzare bendaggi anche in periodi freddi, e tutti i plus dei trattamenti di calore diffuso o localizzato.

**3** È una apparecchiatura difficile da usare?

Per niente. Il macchinario è assolutamente intuitivo e versatile, con pochi passaggi si possono variare regolazioni, escludere settori, e personalizzare al massimo il trattamento.

**4** Il macchinario prevede degli optional?

Nessun optional, è completo di tutto. Marsupio, cavi, elettrodi, fasce, tutto il necessario per lavorare.



art. 9152

# LIGHT 2.0 PROFESSIONAL IPL

luce pulsata  
trattamento di epilazione  
definitivo progressivo

**SCHERMO A COLORI TOUCH  
SCREEN DA 10.2"**

**80.000 SPOT \***

\* il manipo art. 99450 è garantito un anno e/o  
80.000 spot, se effettuati nei primi 12 mesi.

**AMPIE DIMENSIONI**

DELLA ZONA TRATTATA  
PER SINGOLO SPOT:

**BEN 7,5CM<sup>2</sup>**

**RAFFREDDAMENTO  
COMBINATO**

ARIA + ACQUA E CELLE DI PELTIER

**TRATTAMENTO VELOCE**

LA RAPIDITÀ DI  
RAFFREDDAMENTO DEL  
MANIPOLO E LA SUA SOFISTICATA  
TECNOLOGIA, GARANTISCONO  
UNA RIDUZIONE RILEVANTE DEI  
TEMPI DI TRATTAMENTO

La fotoepilazione a luce pulsata ad alta intensità, sfrutta il principio della fototermolisi selettiva, generando una serie di flash luminosi che inibiscono le cellule responsabili dello sviluppo del pelo, contribuendo alla eliminazione permanente e progressiva dei peli superflui.



**HELP DESK**  
ASSISTENZA ALL'ACQUISTO  
CONTATTA GRATIS E SENZA IMPEGNO  
IL NUMERO VERDE 800 265330  
DAL LUNEDÌ AL VENERDÌ  
DALLE ORE 9.00 ALLE ORE 17.30



## 80.000 SPOT\* RAPIDO INDOLORE VELOCISSIMO

\* il manipolo art. 99450 è garantito un anno e/o 80.000 spot, se effettuati nei primi 12 mesi.

### COME FUNZIONA

Sfruttando l'ENERGIA CONCENTRATA della LUCE ALLO XENO, l'applicazione agisce direttamente sul bulbo pilifero, con risultati sorprendenti.

La zona da depilare è interessata da uno spot di luce che, per la sua frequenza d'irradazione, è poco assorbito dalla cute; al contrario viene assorbito dal pelo che, grazie alla melanina contenuta, trasporta sino alla radice pilifera l'energia trasformata in calore, neutralizza i bulbi piliferi e ne ostacola la ricrescita.

In base al principio della fototermodisi, il pigmento della melanina dei peli assorbe la luce in modo selettivo.

La melanina è un cromoforo che assorbe la luce in una vasta gamma di frequenze; l'energia luminosa assorbita viene trasformata in energia termica che conduce alla distruzione del bulbo pilifero.

La luce pulsata agisce direttamente sul bulbo pilifero (pelo in fase anagena), impedendo la ricrescita del pelo, senza intaccare la cute circostante.

La particolare flessibilità dell'apparecchiatura permette di impostare i parametri in rapporto alle caratteristiche di cute e peli, (modalità guidata), oppure di intervenire in tempo reale per modificare le specifiche del trattamento.

### ANAMNESI COMPUTERIZZATA

L'anamnesi computerizzata è semplice ed intuitiva. Basta sfiorare il video in corrispondenza della funzione desiderata e l'apparecchio vi permette di considerare facilmente tutti i parametri per impostare un corretto trattamento: il tutto in pochissimi secondi.

Light 2.0 determina il livello adeguato di potenza e lo specifico filtro da utilizzare per il trattamento, selezionando, in pochissimi passaggi a video, i relativi parametri quali colore della pelle, nonché colore e aspetto del pelo. Al termine dell'anamnesi il video visualizzerà, per vostra opportuna verifica, il riepilogo dei dati selezionati e consentirà di procedere al trattamento.

# OFFERTA MAILING

## € 5.990,00 IVA ESCLUSA

oppure **NOLEGGIALA**  
a partire da € 141,00 + iva/mese,

SCARICHI L'INTERA RATA E GODI DELL'ESTENSIONE DI GARANZIA A 2 ANNI. (Il noleggio operativo è disponibile per 36, 48 o 60 mesi). Per informazioni sulle condizioni di noleggio operativo, chiama il **numero verde 800 265330**, oppure consulta il link **www.muster-dikson.com/vantaggi**

COMPRESA  
assicurazione  
"ALL RISK"

- SPOT 15mm x 50mm (7,5cm<sup>2</sup>)
- Filtri:
  - Fotoepilazione: filtro da 600nm (idoneo per fototipo I-II-III)
  - Filtro da 640nm (idoneo per fototipo IV-V-VI)
- Energia emessa: regolabile da 0,2 a 20 J/cm<sup>2</sup>
- Ampiezza spot 12 ms
- Funzione SPOT singolo o multispot (emissione continua degli spot per velocizzare il trattamento)
- Pausa tra gli spot in modalità multispot: regolabile da 1" a 4"
- Tempo di carica dopo l'impulso: 250ms (0,25")
- Sistema di raffreddamento dell'unità luminosa: combinato Acqua + Aria + Celle di Peltier
- Regolazione della temperatura del cristallo di emissione a contatto con la pelle: da -5°C a +5°C
- Vita utile lampada 80.000 SPOT\*
- Potenza media assorbita in funzionamento: 180W
- Potenza massima assorbita in ricarica: 2300W
- Voltaggio 230V ~ 50Hz



Mabella n.103

## IL PASSAPAROLA CHE FA BENE AL BUSINESS

di Paola Bonfanti

FORMATORE E CONSULENTE DI MARKETING E COMUNICAZIONE

# MABELLA®

COSMETICA • APPARECCHIATURE • NAIL • MAKE UP • SPA

racconta



Molte volte, pensando di poter accrescere la clientela, chiediamo a chi è già cliente di fornirci nominativi di persone alle quali andare a proporre i nostri prodotti o servizi. Parliamo, in questo caso, di marketing relazionale e di strumenti che ci consentono di ottenere referenze, più o meno continuative

La referenza è un "passaparola motivato", una segnalazione diretta a chi – per tipologia, target... – può essere un nostro nuovo e buon cliente: un passaparola che fa bene al business. La nostra fonte primaria di referenze è il frequentatore affezionato e soddisfatto del nostro centro ed è a lui che dobbiamo rivolgerci affinché ci indichi alcuni contatti: intendiamoci, non un lungo elenco di nominativi stile guida del telefono di una volta, ma nominativi di persone amiche, di fiducia. Pochi nomi, dunque, ma buoni, perché l'azione non può e non deve essere "massificata": si tratta di un rapporto privilegiato fra noi, il nostro cliente e i suoi contatti, e va curato in

modo attento.

Possiamo chiedere al nostro affezionato cliente, se la confidenza ce lo consente, di introdurci alla persona referenziata anticipando il nostro successivo contatto affinché sia più proficuo.

Da sempre il passaparola e le referenze sono uno strumento di grande efficacia per l'espansione del business ed è stato dimostrato che il cliente che arriva attraverso il "suggerimento" è una persona che ha una maggiore propensione alla spesa rispetto a quella contattata in altri modi. Utilizzare una strategia di referenze è utile per vari motivi. Innanzitutto è un'azione a costo zero (o comunque molto più basso di altre attività); secondariamente facilita la vendita perché il contatto segnalato è già stato introdotto ai nostri servizi e spesso sa già cosa acquistare; infine perché a questo nuovo cliente non dobbiamo necessariamente applicare sconti o promozioni particolari (anche se un servizio di benvenuto è

sempre buona regola).

Il principio base su cui si fonda il meccanismo delle referenze è la "fiducia". Il cliente che ha fiducia nel nostro servizio non avrà difficoltà a presentarlo ai propri amici più stretti; inoltre quanti di noi chiedono agli amici dei consigli proprio perché ci fidiamo di loro? È ormai nostra abitudine andare a leggere le recensioni dei clienti prima di prenotare un ristorante, o una vacanza, o un servizio particolare e, soprattutto se non abbiamo esperienza, cerchiamo referenze che avvalorino la nostra scelta. Non vogliamo prendere a scatola chiusa.

Ecco perché è sempre più importante il meccanismo delle referenze attive: sono figlie della fiducia del nostro cliente e, come tali, sono da subito vincenti. Sta poi ovviamente a noi confermare questa espressione di fiducia con un servizio all'altezza. (Continua su Mabella n.103)

# iSTERIL

ecofriendly

art. 1009 AUTOCLAVE TIPO S - 7 LITRI

**S**terilizza gli strumenti imbustati e non.  
In linea con il decreto legislativo 81/2008  
norma En 556 - norma En 13060.



**SUPER OFFERTA**

€ 1.990,00 IVA ESCLUSA

COMPRESA assicurazione "ALL RISK"

oppure **NOLEGGIALA**

a partire da € 56,00 + iva/mese, SCARICHI L'INTERA RATA E GODI DELL'ESTENSIONE DI GARANZIA A 2 ANNI. (Il noleggio operativo è disponibile per 24, 36, 48 o 60 mesi). Per informazioni sulle condizioni di noleggio operativo, chiama il numero verde 800 265330, oppure consulta il link [www.muster-dikson.com/vantaggi](http://www.muster-dikson.com/vantaggi)

**OPTIONAL**

**ART. 99273 STAMPANTE INTEGRATA**

La stampante deve essere richiesta al momento dell'ordine dell'autoclave.

**SUPER OFFERTA** IVA ESCLUSA  
€ 199,00

La dimensione ridotta permette una facile collocazione all'interno del centro estetico razionalizzando in maniera ottimale lo spazio.  
La dimensione della camera è stata studiata per potere sterilizzare un grande numero di strumenti.  
Camera in acciaio AISI304.  
Temperatura massima 134°C.  
La sterilizzazione degli strumenti, una volta imbustati, dura 30 giorni.  
Risparmio d'acqua e di tempo (cicli di sterilizzazione da 12 a 30 minuti).  
Consumi energetici ridotti del 25%.

**4 PROGRAMMI**

- Solidi 121°C
- Solidi 134°C
- Imbustati 121°C
- Imbustati 134°C

**FUNZIONE DI PRE-RISCALDAMENTO**

Memorizzazione di ogni ciclo di sterilizzazione nella memoria interna del microprocessore.  
I dati potranno essere successivamente visualizzati, salvati sulla USB Memory in dotazione, oppure stampati con stampante integrata fornibile in opzione.

**FUNZIONE ASCIUGATURA**

Inseribile a discrezione dell'utente, regolabile fino a 20'.

**FUNZIONE DI PRE-RISCALDAMENTO**

Fino a 60', per mantenere l'apparecchio pronto all'uso e diminuire i tempi di attesa per la sterilizzazione.

Peso 35 kg  
Dimensioni: cm 42 x 52,5 x 37 h  
Dimensioni camera di sterilizzazione:  
diametro 17 cm  
profondità 32 cm



# MABELLA®

COSMETICA • APPARECCHIATURE • NAIL • MAKE UP • SPA

*racconta*



Mabella n.104

**SOCIAL? SÌ, MA COME?**

di Paola Bonfanti

FORMATORE E CONSULENTE DI MARKETING E COMUNICAZIONE

Oggi siamo tutti social e mentre tempo fa avere un sito internet era un modo nuovo e interessante per presentarsi al mercato, attualmente il nostro biglietto da visita è spesso e volentieri la pagina Facebook o il profilo Instagram.

I social sono un mezzo di comunicazione veloce, praticamente istantaneo, e devono utilizzare un linguaggio adatto e mirato se si vogliono usare non solo per divertimento ma anche per sviluppare il business. Innanzitutto una premessa: non confondiamo i nostri profili

personali con quelli che utilizziamo per l'attività. È importante condividere, ma non "mescolare"; quindi è utile che un post pubblicato sulla pagina del nostro centro estetico sia condiviso anche sulla nostra pagina personale, mentre non è molto professionale fare il contrario. Ma andiamo per ordine. Non fornisco in questa sede conoscenti e clienti ad iscriversi ma anche sponsorizzandola (bastano pochi euro e si raggiunge un bacino importante di utenti). È importante però non spingere una pagina priva di contenuti ed è per questo che soprattutto nel primo periodo occorre popolarla. Fondamentali le fotografie/immagini che si pubblicano: prestiamo attenzione alle inquadrature, ai colori, ai soggetti, ai dettagli. Pensiamo alla fotografia di una cliente sorridente dopo un trattamento e sullo sfondo persone di schiena, una luce cupa o addirittura smorfie o facce arrabbiate. Non è quindi importante essere tempestivi nella pubblicazione quanto riflessivi "questa foto che immagine dà del mio centro? Cosa fa percepire del mio lavoro?". Dedichiamo del tempo a programmare le immagini che vogliamo caricare sulla nostra pagina e cerchiamo dei soggetti che "comunichino". Possiamo addirittura programmare i post che verranno pubblicati in futuro e organizzare promozioni o lanciare pacchetti o sconti promuovendoli nella nostra zona o a un pubblico targhettizzato. Qualche esempio: se il mio centro è specializzato in trattamenti viso, realizziamo foto che evidenzino questa nostra caratteristica: visi "prima e dopo il trattamento", strumenti di lavoro, testimonianze dei clienti, prodotti utilizzati... Ogni post deve essere utile ed interessante per chi lo vede e deve essere accompagnato da semplici e corte frasi. Siamo nel mondo veloce dei social e qui tutto si "mangia" in pochi secondi! Un focus sulle testimonianze dei clienti, che sono il nostro primo referral. Chiediamo loro di pubblicare sulla propria pagina e condividere sulla nostra (in questo modo aumentiamo il pubblico con i loro amici che non sono nostri clienti), magari fornendo qualche informazione sulla loro soddisfazione "Al centro di Paola con il nuovo trattamento "X" la mia pelle è davvero tornata più giovane!" oppure "Finalmente ho provato il trattamento "X": soddisfazione 100%! Grazie al centro di Paola per avermi fatto conoscere questa novità". Per utilizzare in modo proficuo Facebook ricordiamoci qualche regola: **1)** pubblicare con cadenza periodica, almeno bisettimanale, alternando foto a post di presentazione di prodotti e servizi **2)** iscriversi a gruppi di nostro interesse, che siano della nostra zona o a noi complementari in modo da poter condividere sulle loro pagine i nostri post **3)** effettuare promozioni, organizzare giornate in salone ecc... cioè utilizzare il nostro bacino di utenti come canale di comunicazione delle nostre offerte e promozioni. Se utilizzato in modo corretto, Facebook può portarci numerosi nuovi clienti e fidelizzare i nostri creando una community con cui possiamo dialogare costantemente. (Continua su *Mabella n.104*)

# LUKE

art. 2012



Carrello porta apparecchi ed accessori. Con due ripiani, idoneo per Laser4You e autoclave iSteril. (Cassetto escluso).

Maniglia integrata per facilitare lo spostamento. Ripiano superiore collocabile in due differenti posizioni, in funzione della tipologia di attrezzatura da utilizzare. Peso carrello: 28 kg. Dimensioni carrello: 54x58x80h cm. In kit di montaggio.

**SUPER OFFERTA**  
 IVA ESCLUSA  
**€ 390,00**  
 VERSIONE SENZA CASSETTO

# JÒ

art. 2001



Carrello porta apparecchi ed accessori. Con due ripiani. (Cassetti esclusi).

Maniglia integrata per facilitare lo spostamento. Ripiano superiore collocabile in due differenti posizioni, in funzione della tipologia di attrezzatura da utilizzare. Peso carrello: 25 kg. Dimensioni carrello: 57x44x80h cm. In kit di montaggio.

**SUPER OFFERTA**  
 IVA ESCLUSA  
**€ 379,00**  
 VERSIONE SENZA CASSETTO



## OPTIONAL

ART. 2013  
 Cassetto per carrello LUKE

**SUPER OFFERTA**  
 IVA ESCLUSA  
**€ 119,00**

## OPTIONAL

ART. 2002  
 Cassetto per carrello JÒ

**SUPER OFFERTA**  
 IVA ESCLUSA  
**€ 99,00**

# JACK

art. 2016

Carrello porta apparecchi ed accessori. Struttura e ripiani in metallo.

Ruote con freno di rotazione. Idoneo per apparecchi: 9137 - 9139 - 9141 - 9144 - 9145 - 9147 - 9029/E



Peso carrello: 18 kg  
 Dimensioni imballo: 49x86x22 cm.  
 Dimensioni carrello: 60x45x80h cm.  
 In kit di montaggio.

**SUPER OFFERTA**  
 IVA ESCLUSA  
**€ 169,00**



# FRANK

art. 2015

Carrello porta apparecchi ed accessori. Struttura e ripiani in metallo.

Ruote con freno di rotazione. Idoneo per apparecchi: 9137 - 9139 - 9141 - 9144 - 9145 - 9147 - 9149 - 9029/E



Peso carrello: 18 kg  
 Dimensioni imballo: 49x84x25 cm.  
 Dimensioni carrello: 61x45x80h cm.  
 In kit di montaggio.

**SUPER OFFERTA**  
 IVA ESCLUSA  
**€ 180,00**



# DALÌ

art. 9275



**SUPER OFFERTA**  
**€ 1.990,00** IVA ESCLUSA

oppure **NOLEGGIALA**

a partire da € **56,00** + iva/mese, SCARICHI L'INTERA RATA E GODI DELL'ESTENSIONE DI GARANZIA A 2 ANNI. (Il noleggio operativo è disponibile per 24, 36, 48 o 60 mesi). Per informazioni sulle condizioni di noleggio operativo, chiama il **numero verde 800 265330**, oppure consulta il link [www.muster-dikson.com/vantaggi](http://www.muster-dikson.com/vantaggi)

COMPRESA assicurazione "ALL RISK"

**P**oltrona viso e pedicure 3 MOTORI per impostare facilmente ogni posizione operativa: schienale - altezza - inclinazione.

Azionamento con telecomando delle posizioni operative. Regolazione manuale, con pompe a gas, dei supporti gambe.

Estensione manuale dei 2 terminali poggiatesta. Braccioli regolabili. Poggiatesta regolabile. Rivestimento in ecopelle poliuretana "Soft Touch".

Carico massimo 150 kg.

Dimensioni: cm 145/208 x 85 x 60/90 h

## OPTIONAL



ART. 9276

Supporto a bacinella per trattamenti pedicure con appoggio imbottito per operatore.

**SUPER OFFERTA**

**€ 155,00** IVA ESCLUSA

# BRAMANTE

art. 9277

Cuscino anatomico.



**SUPER OFFERTA**  
**€ 2.190,00** IVA ESCLUSA

oppure **NOLEGGIALA**

a partire da € **61,00** + iva/mese, SCARICHI L'INTERA RATA E GODI DELL'ESTENSIONE DI GARANZIA A 2 ANNI. (Il noleggio operativo è disponibile per 24, 36, 48 o 60 mesi). Per informazioni sulle condizioni di noleggio operativo, chiama il **numero verde 800 265330**, oppure consulta il link [www.muster-dikson.com/vantaggi](http://www.muster-dikson.com/vantaggi)

COMPRESA assicurazione "ALL RISK"

ILLUMINAZIONE LED DELLA BASE CON CROMOTERAPIA

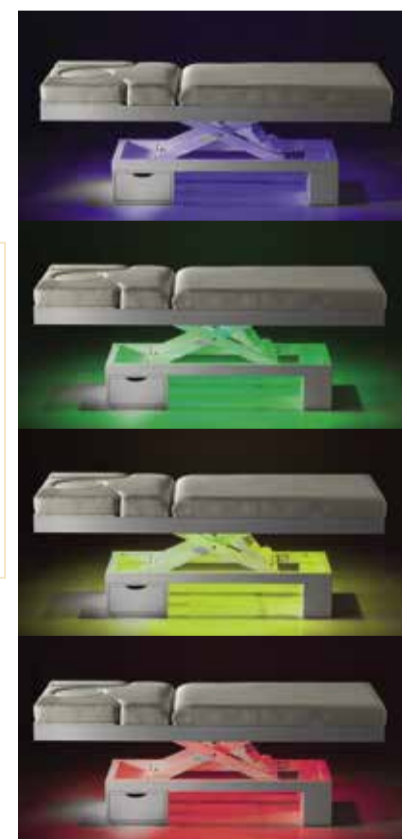

**L**ettino 2 MOTORI per impostare facilmente ogni posizione operativa azionate con telecomando. Illuminazione Led della base con cromoterapia.

Foro e cuscino anatomico per posizionamento del viso. Supporti laterali asportabili per facilitare il posizionamento delle braccia garantendo una postura più confortevole durante il trattamento di massaggio in posizione prona. Pratico cassetto porta accessori. Carico massimo 150kg. Dimensione: cm 200 x 75 x 61/88 h

**THERMO COMFORT**  
 Dispositivo riscaldante incorporato per riscaldare la seduta e lo schienale del lettino. 2 regolazioni di temperatura.



# MONET

art. 9273



**SUPER OFFERTA**  
**€ 2.390,00** IVA ESCLUSA

oppure **NOLEGGIALA**

a partire da € **66,00** + iva/mese, SCARICHI L'INTERA RATA E GODI DELL'ESTENSIONE DI GARANZIA A 2 ANNI. (Il noleggio operativo è disponibile per 24, 36, 48 o 60 mesi). Per informazioni sulle condizioni di noleggio operativo, chiama il **numero verde 800 265330**, oppure consulta il link [www.muster-dikson.com/vantaggi](http://www.muster-dikson.com/vantaggi)

COMPRESA assicurazione "ALL RISK"

lettino 4 MOTORI per impostare facilmente ogni posizione operativa.

DOPPI COMANDI: azionamento a pedale e con telecomando di tutte le posizioni operative. Estensione manuale del terminale poggiatesta. Braccioli regolabili. Poggiatesta regolabile. Rivestimento in ecopelle poliuretana "Soft Touch". Carico massimo 150 kg. Dimensioni: cm 177/212 x 85 x 60/90 h

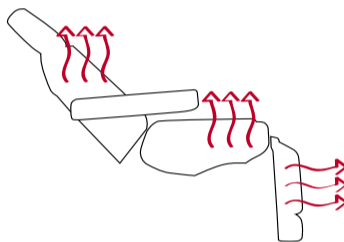

**THERMO COMFORT**  
 Dispositivo riscaldante incorporato per riscaldare la seduta e lo schienale del lettino.  
 2 regolazioni di temperatura.

# MIRÒ

art. 9274



**SUPER OFFERTA**  
**€ 1.590,00** IVA ESCLUSA

oppure **NOLEGGIALA**

a partire da € **44,00** + iva/mese, SCARICHI L'INTERA RATA E GODI DELL'ESTENSIONE DI GARANZIA A 2 ANNI. (Il noleggio operativo è disponibile per 24, 36, 48 o 60 mesi). Per informazioni sulle condizioni di noleggio operativo, chiama il **numero verde 800 265330**, oppure consulta il link [www.muster-dikson.com/vantaggi](http://www.muster-dikson.com/vantaggi)

COMPRESA assicurazione "ALL RISK"

lettino 2 MOTORI per impostare facilmente ogni posizione operativa.

Azionamento a telecomando delle posizioni operative.

Regolazione manuale, con pompe a gas, di schienale e supporto gambe. Estensione manuale del terminale poggiatesta. Braccioli regolabili. Poggiatesta regolabile. Rivestimento in ecopelle poliuretana "Soft Touch". Carico massimo 150 kg. Dimensioni: cm 190/225 x 87 x 62/80 h

Foro poggiatesta.



# PIXI

art. 2011  
Poltrona mani-pedicure.

Poggiareni amovibile.  
Piano con imbottitura amovibile per manicure.  
Il piano ruota e può essere fissato sia a destra che a sinistra.

Dimensioni poltrona:  
86x71x96/106h cm.

**SUPER OFFERTA**

€ 699,00 IVA ESCLUSA



Schienale regolabile in altezza.



# GIGI

art. 2010  
Poggiagambe pedicure.

**SUPER OFFERTA**

€ 239,00 IVA ESCLUSA



(Idromassaggio escluso)



Mabella n.101

## MABELLA<sup>®</sup> racconta

COSMETICA • APPARECCHIATURE • NAIL • MAKE UP • SPA



*Viviamo in un mondo a colori e siamo consciamente ed inconsciamente attratti dal colore. Gli studi di neuromarketing a questo proposito sono chiari: ci sono colori che aiutano a vendere e colori che fanno "stare bene"; colori adatti al relax ed altri che stimolano.*

### I COLORI CHE FANNO VENDERE

di Paola Bonfanti

FORMATORE E  
CONSULENTE  
DI MARKETING E  
COMUNICAZIONE

Architetti e progettisti hanno ben chiaro il valore del colore e l'influenza che questo può avere sulle persone tant'è che studiano la funzionalità degli ambienti colorandone le pareti in base all'attività che vi viene svolta all'interno. A livello fisiologico è la luce che contiene il colore e quindi l'occhio umano lo percepisce in modo diverso a seconda di come la luce colpisce la materia; tuttavia la ricerca ha potuto dimostrare quanto il colore influenzi la psicologia, l'arte, la salute, il benessere e non è raro trovare nei centri benessere ambienti o aree di colore viola che stimola le qualità intellettuali (Leonardo da Vinci sosteneva che "il nostro potere meditativo può essere decuplicato se la meditazione avviene sotto una luce violetta"). Anche il Feng Shui da grande importanza ai colori come manifestazione dell'energia vitale e nella moderna bio-edilizia si studia la colorazione degli ambienti in relazione alla loro

destinazione d'uso.

Generalmente nei centri estetici si utilizzano colori neutri per gli spazi comuni, mentre per le cabine si preferiscono colori pastello come verde chiaro, azzurro o color lavanda che generano sensazioni di calma e tranquillità; tuttavia la gamma di colori utilizzabili è molto ampia.

Il **blu** è un colore che riposa e rinfresca e va utilizzato in ambienti dove è importante la componente relax, come le cabine dove si effettuano massaggi rilassanti, detossificanti o decontratturanti.

Il **rosso** è associato alla forza, alla passione e alla vitalità e, anche se è stato provato che può favorire l'aumento della pressione e l'accelerazione del battito cardiaco, è noto che favorisca l'apertura verso gli altri. Non è facile trovare ambienti con tutte le pareti rosse e, anzi, il rosso non è un colore particolarmente consigliato per un centro estetico, ma può essere bello dipingere di rosso una sola parete, magari nella zona manicure/pedicure, dove è solito che clienti e operatori parlino amichevolmente.

L'**arancione** ha una azione vitalizzante e induce ottimismo e serenità, il **giallo** è associato alla

saggezza e all'allegria e l'indaco "allarga la percezione e la comprensione delle cose intorno a noi". Non è facile trovare questi colori all'interno di un centro estetico ma dove è possibile, specie se abbiamo diverse aree deputate a differenti trattamenti, possiamo caratterizzarne alcune. Ricordiamo che il **giallo** è spesso utilizzato per le vetrine, perché aumenta la capacità di memoria (ed è bene che i clienti tengano in mente i prodotti e i servizi che offriamo...).

E cosa dire del **verde**? Questo è il colore che l'occhio umano percepisce con maggiore facilità ed è da sempre associato al relax. Diversi studi hanno rilevato che ha un effetto calmante e proprietà antisettiche e disintossicanti: via libera, dunque, a cabine dalle pareti verdi (a patto che non sia troppo scuro o troppo chiaro). Anche il **rosa** è un colore rilassante che, sempre secondo gli studi, promuove un'azione rigenerante sul sistema nervoso: universalmente considerato simbolo di gentilezza e femminilità ben si adatta a tutti gli ambienti del centro (a patto che si tratti di un colore tenue e che sia armonizzato da un arredamento adeguato).  
(Continua su Mabella n.101)





Mabella n.100

## BEAUTY SLEEP

di Umberto Borellini  
COSMETOLOGO

# MABELLA<sup>®</sup> racconta

COSMETICA • APPARECCHIATURE • NAIL • MAKE UP • SPA



Vivendo nel cuore di un mondo scosso da differenti cicli, il nostro organismo si regola in loro funzione, come un orologio. La pelle non fa eccezione a queste leggi, e adotta ritmi diversi rinnovandosi a ritmi definiti. Lo studio di questi bioritmi temporale è stato denominato cronobiologia. Anche se la consapevolezza del tempo e la sua influenza sui vari processi risale a molti secoli fa, la cronobiologia come scienza è relativamente nuova.

Il concetto di "beauty sleep" è veramente un segreto di bellezza efficacissimo: durante il riposo si eliminano migliaia di dati superflui accatastati, l'ormone della crescita raggiunge il picco massimo, mentre il cortisolo scende al minimo: si può dedurre che un buon sonno favorisca il rinnovamento cellulare, la produzione di anticorpi e il miglioramento di tutti i parametri eutrofici della pelle. "Beauty sleep" corrisponde dunque ad un mega trattamento di bellezza. Inoltre da un recente lavoro tratto da Neurology, si evidenzia che dormire poco, danneggia il cervello poiché riduce il volume di materia grigia in precise "aree chiave" del cervello, quindi, le parietali, frontali e temporali. Pertanto oltre che rovinarsi la giornata successiva, l'insonne subisce danni anatomici. Ecco dunque

l'importanza di un sonno ristoratore.

Dormire è un'arte: è importante individuare le macro e micro condizioni ideali per ottimizzare il proprio riposo. Ad esempio il cuscino: c'è chi lo apprezza basso, ad azione "memory", chi compatto, chi avvolgente e morbido a base di piumette, stratificato su un altro che sostiene l'arcata cervicale...Idem dicasi per materassi e coperte. L'unico suggerimento che mi sento di dare è quello di preferire tessuti naturali, una trapunta acrilica corrisponde ad una crema paraffinica che occlude senza far respirare. Lino, lana e cotone sono amici della notte. Tessuti sintetici, rumori, luce e microclima viziato, nemici giurati. Per chi vive in città l'insonorizzazione delle finestre rappresenta uno degli investimenti più importanti...e fiscalmente detraibile! Il cervello per rigenerarsi vuole silenzio e buio (anche per consentire alla melatonina di modulare a ritmo circadiano le sue azioni benefiche). Ciclo circadiano dal latino "circa diem" (circa un giorno) ci assicura che ogni giorno abbiamo bisogno di dormire, così come certi fiori di chiudere le corolle al tramonto... insomma il nostro orologio biologico. Le regole del buon sonno si trovano descritte un po' ovunque,

ma forse l'abitudine a rilassarsi con un buon libro sempre appoggiato sul comodino rimane la più sensata (ad esempio: Cosmetologia di U. Borellini). Senza dimenticare altri rimedi naturali, come un bagno caldo all'essenza di melissa -considerata a tutti gli effetti una pianta ad azione "benzodiazepino-simile"-, ovvero simile agli ansiolitici da farmacia, oppure la soave lavanda (alcuni hotel lasciano sul letto un piccolo spray all'essenza di lavanda da spruzzare sul cuscino).

Sempre valide, infine, le tisane della buona notte a base di valeriana, camomilla, passiflora, melissa e altri fiori che funzionano non perché sono naturali e buoni, ma perché contengono all'interno delle sostanze realmente sedative, che agiscono armonicamente, senza alterare biochimicamente la fisiologia dell'organismo, ma semplicemente allentando le tensioni e sfumando i pensieri. Il più potente tra i sonniferi rimane però la televisione. Un talk show noioso ipnotizza e attira in un vortice ipnotico che batte tutti i rimedi sopradescritti. Ricordarsi però sempre la funzione "sleep" puntata a mezz'ora al massimo, per non svegliarsi nel cuore della notte con incubi "marzulliani".

(Continua su Mabella n.100)

## ANCORA SUPER-AMMORTAMENTO!

Continuano i vantaggi per gli imprenditori che vogliono investire per promuovere la loro attività attraverso l'innovazione.

PER IL 2019 SUPER-AMMORTAMENTO DEI BENI STRUMENTALI (130%).

CHIEDI AL TUO COMMERCIALISTA!



## MONEY



## assicurazione "ALL RISK"

SULL'APPARECCHIATURA PER L'INTERO PERIODO DEL NOLEGGIO (copre furto, incendio, allagamento, danni accidentali, ecc...).

Consulta le condizioni dell'assicurazione "ALL RISK" legata al noleggio operativo all'indirizzo [www.muster-dikson.com/vantaggi](http://www.muster-dikson.com/vantaggi)



Mabella n.103

## ESTETISTA LEADER? I SETTE PUNTI DA RICORDARE!

di Umberto Borellini  
COSMETOLOGO

# MABELLA<sup>®</sup> racconta

COSMETICA • APPARECCHIATURE • NAIL • MAKE UP • SPA



L'altro giorno a commento di un video girato da Mabella sull'importanza della formazione continua, una estetista si esprimeva così: "ma pure gli ingredienti cosmetici dobbiamo imparare? Siamo già oberate di impegni...".

Non la conosco, ma sono sicuro che, per fortuna, non si tratta di una Estetista Leader, per cui la sua pigrizia mentale, sbiadirà tra i post a impatto zero. Ma invece, alle altre consiglio queste strategie. Infallibili!

La massima del leader[1] è quella di realizzare il risultato più gratificante per se stesso attraverso l'utile degli altri di cui si serve e che fa agire. Quindi nel realizzarsi fa il massimo e qui di seguito ci sono i sette punti che vanno perseguiti.

**1) Potenziale naturale.** Il leader, per natura, nasce con un potenziale diverso dagli altri, può dare di più ed è capace di più. Per nascita c'è già un qualcosa di diverso, egli nasce con la tendenza a guidare. Questo potenziale, però, lo deve specificare, evolvere e storicizzare. Il leader è colui che ha il coraggio di inventarsi diverso, guadagnando e realizzando il successo, impegnandosi continuamente.

**2) Evoluzione tecnica razionale in sintonia con il potenziale naturale.** In altri termini deve evolvere l' "lo logico-storico" in sintonia con il

proprio progetto interiore, perché se nasce con il potenziale di un grande musicista e si mette a fare il geometra, sbaglia strada. Bisogna, cioè, connettere la scuola, l'esperienza, la coerenza, il sacrificio, la formazione successiva in sincrono con il potenziale. Ma il potenziale di natura non basta: deve studiare per imparare tutti gli aspetti della propria professione. Ci si deve specializzare nel conoscere la tecnica, poi il potenziale di natura trova le coordinate per arrivare in eccellenza. Non è ammessa l'improvvisazione, ma solo il tirocinio secondo lo scopo che si vuole raggiungere con tanti sacrifici.

**3) L'ambizione.** L'ambizione è l'intenzionalità dell'atto, il vettore di quel quantiche il soggetto ha dentro di sé. Per essere un'estetista di successo, accanto al potenziale e alla tecnica, è fondamentale l'ambizione: solo ambizione, ancor più dell'intelligenza. La volontà è allo stesso livello dell'intelligenza, anzi arriva più in lato chi ha maggiore volontà che non chi è intelligente. A volte colui che è intelligente non ha volontà e ambizione e non riesce. La realizzazione dell'ambizione per l'imprenditrice non è egoismo stupido, non è violenza contro la società, non è usurpare la ricchezza degli altri. Dietro l'ambizione c'è una volontà del grande disegno

della vita, c'è una provvidenza della natura. La natura attua questo gioco: fa realizzare il più ambizioso, intelligente, per dare pane, lavoro, successo a tanti altri che non sono capaci. Il leader, quindi, non deve vedersi mai come manovratore, o accaparratore, o ladro a scapito del sistema, ma una fonte di energia.

**4) Amore per il proprio lavoro.** L'estetista leader deve amare il suo lavoro, le deve piacere, lo deve vivere, lo deve sentire. Ognuno ha i suoi stili, ha i suoi modi, l'amore sull'oggetto che produce, sull'oggetto che vende: se il leader ama il suo prodotto, senz'altro lo vende. L'amore del leader per il suo prodotto è un'attrazione: il cliente che va a comprare da lei si sente partecipe di un leaderismo. È importante che quello che presenta abbia la partecipazione spirituale del suo creatore, e questo fa fascino, mercato, soldi, successo. Il leader deve amare questa sua vocazione, deve amare ed evolvere questo potenziale, inoltre deve attuare continuamente la sua ambizione. Anche se è contraddetto dalle ideologie, dalla cultura dei mediocri, deve andare avanti, perché ha un mandato diverso, gli è stato dato di più e deve produrre di più.

(Continua su Mabella n.103)

## Noleggìo Operativo? Ma sono vincolata?

IL NOLEGGIO OPERATIVO È UN CONTRATTO VERO E PROPRIO, CHE COMPORTA LA RESPONSABILITÀ DEL PAGAMENTO REGOLARE DEI CANONI. MA ATTENZIONE! NON PENSARE CHE I NOLEGGI A GIORNATA O A SETTIMANA NON LO SIANO!!! FINO A QUANDO AVRAI CLIENTI CON PROBLEMI DI PELO, CELLULITE, ADIPE E INVECCHIAMENTO CUTANEO, PER OFFRIRE UN SERVIZIO SARAI COSTRETTA A NOLEGGIARE APPARECCHIATURE RISCHIANDO DI PAGARE CIFRE MENSILI BEN PIÙ ALTE DI UN NOLEGGIO OPERATIVO VERO, FISCALMENTE CONVENIENTE E CHE TI CONSENTE DI LAVORARE TUTTI I GIORNI DEL MESE E IN TUTTA TRANQUILLITÀ.

## Cos'è il "nostro" noleggìo operativo VERO?

IL NOLEGGIO OPERATIVO È UNA STREPITOSA OPPORTUNITÀ PER AVERE QUALSIASI MACCHINARIO SENZA VERSARE ANTICIPI, SENZA TOCCARE IL CAPITALE E SENZA DOVER METTERE A CESPITE IL BENE. PICCOLISSIME RATE E GRANDI VANTAGGI FISCALI. OGNI CANONE È COMPLETAMENTE DEDUCIBILE! **ASSICURAZIONE ALL RISK** COMPRESA NEL CANONE MENSILE E **RADDOPPIO DEL PERIODO DI GARANZIA**.

## Per quanto tempo posso disporre del bene noleggiato?

SEMPRE! OGNI GIORNO DEL MESE PER OGNI MESE DELL'ANNO, PER TUTTA LA DURATA DEL NOLEGGIO. BASTA APPUNTAMENTI CONCENTRATI IN UN TEMPO RISTRETTO, BASTA PROBLEMI DI APPUNTAMENTI SALTATI E NON RECUPERABILI. FINALMENTE POTRAI DISPORRE DELLA TUA APPARECCHIATURA E SFRUTTARLA TUTTI I GIORNI!

## Come faccio ad accedere al noleggìo operativo?

AL NOLEGGIO OPERATIVO POSSONO ACCEDERE TUTTE LE SOCIETÀ, SIA ATTIVE DA TEMPO CHE NEO COSTITUITE (QUESTE ULTIME CON CREDENZIALI E/O GARANZIE), ATTRAVERSO UNA PROCEDURA RAPIDA, SEMPLICE E COMODISSIMA. BASTERÀ INFATTI PRESENTARE CARTA IDENTITÀ E CODICE FISCALE, OLTRE AD UNA SEMPLICISSIMA SCHEDA DI RACCOLTA DATI E L'IMMANCABILE CONSENSO AL TRATTAMENTO DATI PERSONALI. IN UN PAIO DI GIORNI VERRÀ COMUNICATO L'ESITO.

LA COSA IMPORTANTE È NON AVER AVUTO PROBLEMI PREGRESSI CON ALTRI PAGAMENTI.

## ...È al termine del noleggìo operativo?

AL TERMINE DEL NOLEGGIO OPERATIVO AVRAI VARIE POSSIBILITÀ: POTRAI RENDERE IL MACCHINARIO, CONTINUARE IL NOLEGGIO, CAMBIARLO CON ALTRA TECNOLOGIA, ECCETERA, ECCETERA..... CHIAMA IL TUO DISTRIBUTORE DI FIDUCIA O IL NOSTRO HELP DESK PER CONOSCERE TUTTE LE OPPORTUNITÀ DI QUESTA FORMULA STRAORDINARIA!! ECCO PERCHÉ SCEGLIERE IL VERO NOLEGGIO OPERATIVO E NON FORMULE POCO CHIARE E, ALLA FINE, ESTREMAMENTE PIÙ COSTOSE CHE TI COSTRINGONO A DISPORRE DELL'APPARECCHIATURA SALTUARIAMENTE E NON A TEMPO PIENO COME LA NOSTRA FORMULA!!!  
**SCEGLI LA SOLUZIONE IDEALE PER LE TUE ESIGENZE!!!**



# NOLEGGIO OPERATIVO



CONSULENZA

## CONSULENZA OPERATIVA POST VENDITA

Potrai chiamare le nostre beauty trainer per dubbi, informazioni e consigli sui trattamenti.



ASSISTENZA

## ASSISTENZA TECNICA POST VENDITA GARANTITA



I nostri tecnici sempre a vostra disposizione.



## TRAINING

# TRAINING

Corso di formazione secondo i dettami di legge, con rilascio dell'autorizzazione per l'uso del laser.

A Cerro Maggiore - Milano, più di 300 mq dedicati al training e alla formazione per l'Estetica Professionale...

... e più di 500 mq di sala convegni.

A Martina Franca - Taranto, demo pratiche, aggiornamento e formazione nella grande aula dedicata all'Estetica.



## AZIENDA



# CERRO MAGGIORE (MI)

Potrete visitare la famosa esposizione di **3500 mq.**



Nella foto il polo produttivo di Cerro Maggiore - Milano



# MARTINA FRANCA (TA) MÜSTER AREA SUD

sarete accolti nella nuova esposizione di **1000 mq.**



CONSULENZA



NOLEGGIO OPERATIVO



PAGAMENTI PERSONALIZZATI



PROGETTAZIONE

LI PUOI TROVARE SOLO DA:

**CHIAMACI, SIAMO A TUA DISPOSIZIONE!**

PROMOZIONI VALIDE SINO AL 29/02/2020 E LA CONSEGNA QUANDO VUOI TU SINO AL 31/03/2020

**muster**

Ai sensi dell'art. 13 del Regolamento (UE) 679/2016 (General Data Protection Regulation), La informiamo che i Suoi dati forniti in questa sede saranno trattati da MUSTER & DIKSON S.p.A., Titolare del trattamento, al solo fine di spedirle documentazione cartacea relativa ai prodotti e servizi proposti da MUSTER & DIKSON S.p.A.. I dati saranno conservati ed utilizzati fino a quando Lei indicherà di non volerla più ricevere (salvo eventuali sospensioni o interruzioni del servizio di invio decisi insindacabilmente dal Titolare del trattamento - salvo diversi obblighi di legge). Il conferimento dell'indirizzo è libero, tuttavia il mancato conferimento ci impedirà di riscontrare la Sua richiesta. In nessun caso i dati saranno diffusi ma La informiamo che potranno essere comunicati a terzi soggetti che svolgono, per conto del Titolare stesso, specifici servizi per la stampa e/o la spedizione. La vigente normativa riconosce all'Interessato numerosi diritti; tra questi, il diritto di chiedere al titolare del trattamento l'accesso ai dati e la rettifica o la cancellazione degli stessi o la limitazione del trattamento che lo riguardano o di opporsi al loro trattamento, oltre al diritto alla portabilità dei dati. Per esercitare i diritti indicati è possibile scrivere una mail a [privacy@muster-dikson.com](mailto:privacy@muster-dikson.com) oppure una raccomandata al Titolare del trattamento, all'indirizzo che segue. Il Regolamento prevede altresì il diritto di proporre reclamo all'Autorità Garante per la protezione dei dati personali.  
Titolare del trattamento è MUSTER & DIKSON S.p.A. con sede in via privata da via Kennedy - 20023 - Cerro Maggiore (MI).



**HELP DESK**

ASSISTENZA ALL'ACQUISTO

Vuoi maggiori informazioni?

Vuoi sapere di più sui trattamenti, le specifiche, la garanzia, le modalità di consegna, la proposta d'affitto?

CONTATTACI GRATIS e SENZA IMPEGNO al Numero Verde dal LUNEDÌ al VENERDÌ DALLE ORE 09:00 ALLE ORE 17:30

Numero Verde

**800 265330**

REGISTRATEVI sul sito [www.muster-dikson.com/estetica](http://www.muster-dikson.com/estetica) per essere sempre informati sulle promozioni che POTETE TROVARE dal vostro rivenditore.